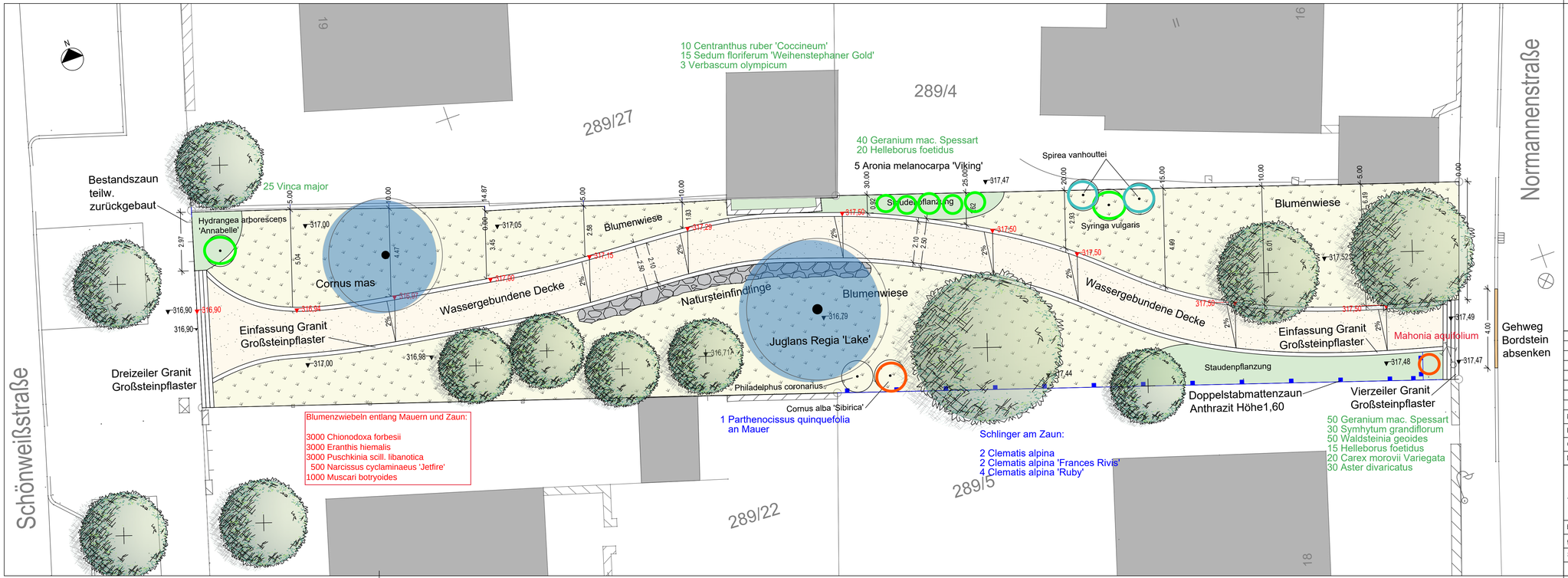

Legende

- Wassergebundene Decke
- Staudenpflanzung
- Blumenwiese
- Zaun, Bestand
- Zaun, neu
- Natursteinfindlinge
- Bestandsbäume
- Baum, neu
- Solitairsträucher
- 316,90 Höhe, Bestand
- 317,50 Höhe, neu

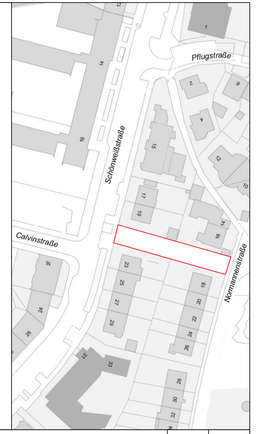

Nr.	Datum	Art der Änderung	Bearbeiter	SÖR/1-G

Kartengrundlage/Luftbild/Geobasisdaten: © Landesamt für Vermessung und Geoinformation

Plannummer: - Techn.Platznummer:

Gemarkung: Gibitzenhof Flurnummer: 289/2

Maßstab: 1:100 im Orginal

NÜRNBERG

Grünzug Calvinstraße mit Fußwegverbindung
Abschnitt 1
Pflanzplan

bearbeitet B. Jenkner

gezeichnet P. Karl

SÖR/1-G/1

Servicebetrieb Öffentlicher Raum
Planung und Bau
SÖR/1-G

Nürnberg, den 30.03.2026

SÖR Servicebetrieb Öffentlicher Raum Nürnberg